

AI Prof. DUX

22.10.2024

DUX
AI Learning Facilitator

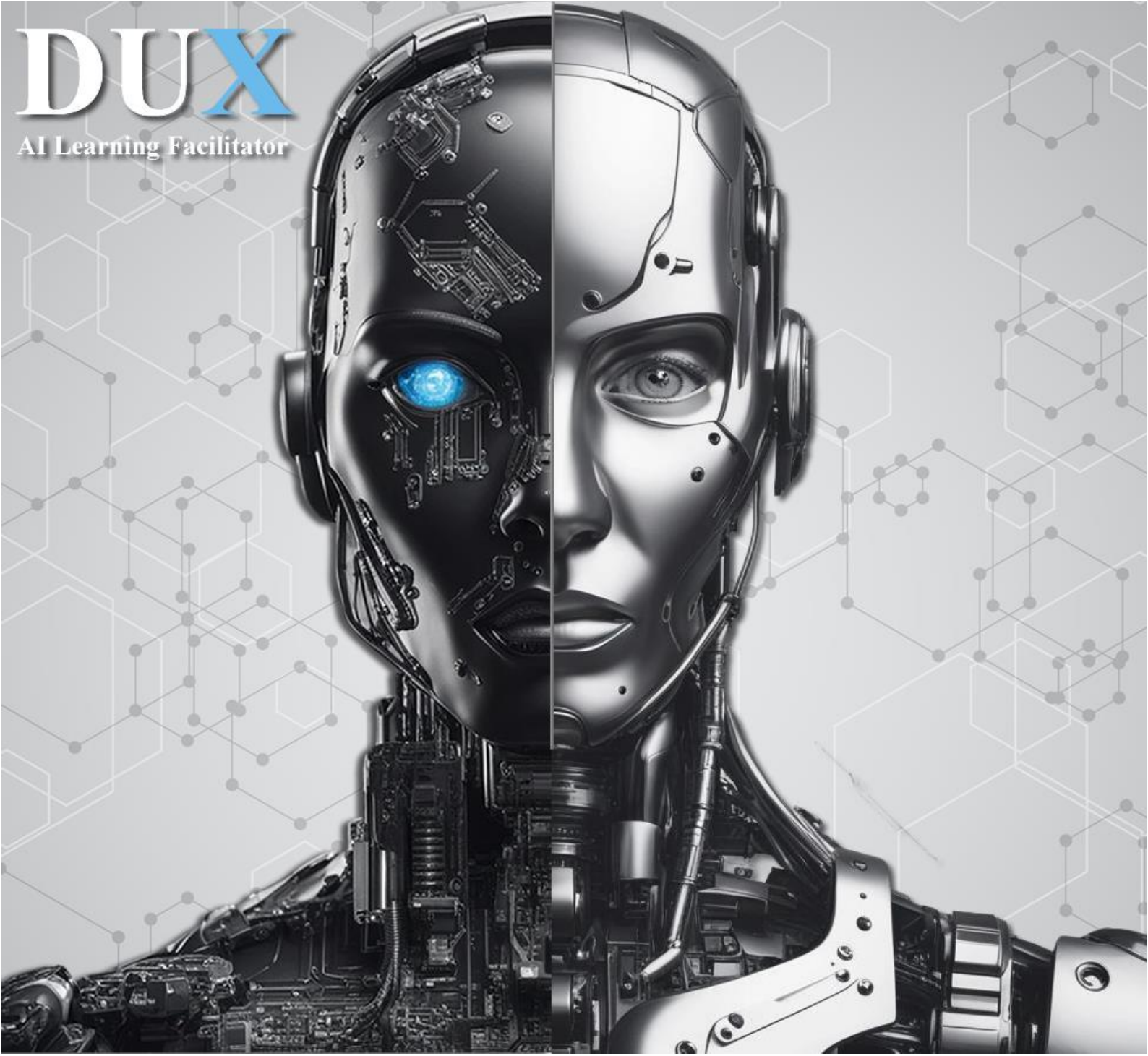

EĐİTMEN EL KİTABI

1. GİRİŞ

DUX Öğrenme Yönetim Sistemine hoş geldiniz.

Bu eğitim, dersinizi DUX tarafından verilecek şekilde ayarlama sürecinde size rehberlik edecektir.

- DUX, sizin için 12 haftalık ders, 1 haftalık ara sınav ve 1 haftalık final sınavına karşılık gelen 14 haftalık bir ders taslağı önermek için yalnızca ders kodunuzu ve ders başlığınızı gerektirir.
- DUX, son tarih geldiğinde sınavların her birini otomatik olarak oluşturacaktır. Öğrencilerin konuyu anlamalarının güvenilir bir değerlendirmesini sağlamak için çoktan seçmeli sorular (MCQ'lar) ve serbest yanıtı sorular önerecektir. Notlandırma da anında ve otomatik olarak yapılır.
- Öğrenciler ders materyallerine diledikleri sıklıkta erişebilir, aynı dersi birden çok kez alabilir, ancak yalnızca ilk sınav denemesi geçerlidir.
- DUX'a ders kitapları ve web sitesi bağlantıları sağlayabilir ve ders içeriğini sunarken bilgisini bu kaynaklara dayandıracak şekilde kısıtlayabilirsiniz. Tam da bunu yaparak bir ders kitabındaki bilgileri her kullandığında, bilginin kaynağı olan sayfa numarasını belirtiyor.
- DUX'un motoru arka planda çalışarak öğrencilerin davranışlarını takip eder ve görsel, okuma/ yazma, mantıksal ve sosyal gibi öğrenme stillerini belirler. Kendini giderek bireysel öğrencilerin öğrenme stillerine uyarlar. Sonuçta aynı kavramlar değerlendirildiği halde iki öğrenciye aynı sınav uygulanmıyor.
- DUX iki versiyona sahiptir: çevrimiçi (hızlı, güncel olan) ve internet erişimi gerektirmeyen ve Kişisel Bilgisayara (PC) kurulabilen masaüstü versiyonu. Bir flash bellek cihazından..
- Basit bir tıklamayla DUX'un dilini değiştirebilir ve tercih ettiğiniz dilde kullanabilirsiniz.
- DUX'u kullandığınızda geri bildirimde bulunmaya davetlisiniz. Sosyal bağlantı özelliği, WhatsApp, Facebook, LinkedIn ve X (eski adıyla Twitter) aracılığıyla onunla etkileşime girmenize olanak tanır. DUX hakkındaki tartışmalara dünyanın her yerinden insanlarla katılmak için lütfen <https://profdux.aiiot.center> adresini ziyaret edin.

2. DERS YÖNETİMİ

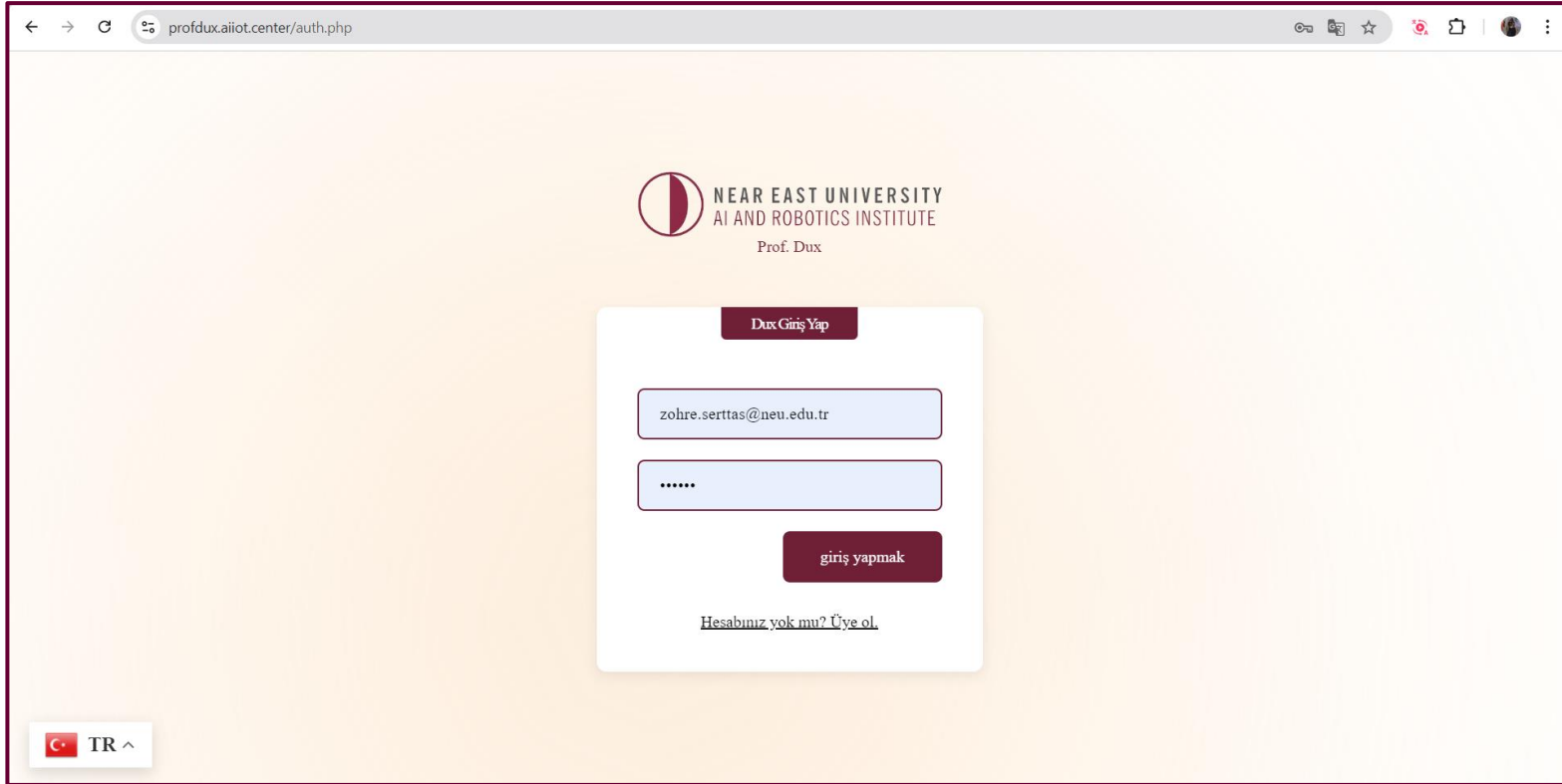

<https://profdux.aiiot.center> adresinden sisteme giriş yapınız.

2. DERS YÖNETİMİ (Yeni bir Ders Oluşturma)

- Yeni bir ders oluşturmak için kontrol paneli bölümünde “**Kurs Yönetimi**” sekmesine tıklayınız.
- Açılan sayfada veya sağ üst bölümde bulunan “**kurs oluştur**” seçeneğine tıklayınız.

profdux.aiiot.center/teacher/CourseManagement.php

NEAR EAST UNIVERSITY
AI AND ROBOTICS INSTITUTE

AI Görüntü Oluşturucu AI Sohbet

Kurs Yönetimi

Kontrol Paneli

Sınav

Planlama

Weight Assignment

Değerlendirme Durumları

Mesajlaşma

Ayarlar

TR

Kurs Oluştur

COURSE CODE
Ders Kodu *

COURSE NAME
Ders Adı *

COURSE LANGUAGE
Türkçe

IS THIS COURSE A LANGUAGE COURSE?
HAYIR

Oluştur

Kurs Oluştur

COURSE CODE
SEC381 *

COURSE NAME
DISIPLİNER ARASI YAPAY ZEKA VE UYGULAMALARI *

COURSE LANGUAGE
Türkçe

IS THIS COURSE A LANGUAGE COURSE?
HAYIR

Oluştur

- Açılan pencerede “Ders Kodu, Ders Adı, Ders Dili ve oluşturulan dersin dil dersi olup olmadığını belirten seçeneği seçiniz (Örneğin: Fransızca, Almanca vb. gibi).
- Girilen bilgilerden sonra “Oluştur” seçeneğine tıklayınız.

2. DERS YÖNETİMİ (Ders Hedeflerini Oluşturun)

profdux.aiiot.center/teacher/CourseManagement.php

NEAR EAST UNIVERSITY
AI AND ROBOTICS INSTITUTE

ZÖHRE S. YIRTICI ÖĞRETMEN

Kurs Oluştur

Kurs Yönetimi

AI Görüntü Oluşturucu AI Sohbet

Kontrol Paneli

Kurs Yönetimi

Sınav

Planlama

Weight Assignment

Değerlendirme Durumları

Mesajlaşma

Ayarlar

TR ^

SEC381
DİSİPLİNLER ARASI
YAPAY ZEKA VE
UYGULAMALARI

- Yeni oluşturulan dersinizin kataloğuna tıklayınız.

profdux.aiiot.center/teacher/CourseManagement.php

NEAR EAST UNIVERSITY
AI AND ROBOTICS INSTITUTE

ZÖHRE S. YIRTICI ÖĞRETMEN

AI Görüntü Oluşturucu AI Sohbet

Kontrol Paneli

Kurs Yönetimi

Sınav

Planlama

Weight Assignment

Değerlendirme Durumları

Mesajlaşma

Ayarlar

TR ^

DİSİPLİNLER ARASI YAPAY ZEKA VE UYGULAMALARI

SEC381

Öğrenim Hedeflerini Düzenle

Kurs Sil

Kaydet

Yeni Ders Ekle

No Lectures Yet, Add a New Lecture

- “Öğrenim Hedeflerini Düzenle” bölümünden “Prof. Dux’ın ders hedeflerini oluşturması” seçeneğine tıklayabilirsiniz. Aynı zamanda dilerseniz sizler de ders kazanımlarını ve hedeflerini ekleyebilirsiniz.

Öğrenim Hedeflerini Düzenle

Save and Close

Belirtilen seçenek tıklandığında “Ders hedefleri ve Kazanımları” oluşturulmaktadır.

- Prof. Dux tarafından öğrenim hedeflerinin oluşturulması ile ilgili kontrollerinizi sağlayabilir ve düzenleme yapmak istediğiniz kazanımda ilgili işlemleri yapabilirsiniz. Hedefler arasından çıkarmak istediğiniz maddeyi yan tarafında bulunan çöp kutusu seçeneğine tıklayarak silebilirsiniz.

- İşlemlerin kaydedilmesi için “**Kaydet ve Kapat**” seçeneğine tıklayınız.

2. DERS YÖNETİMİ (Ders İçeriklerini ve Notlarınızı Yükleyin)

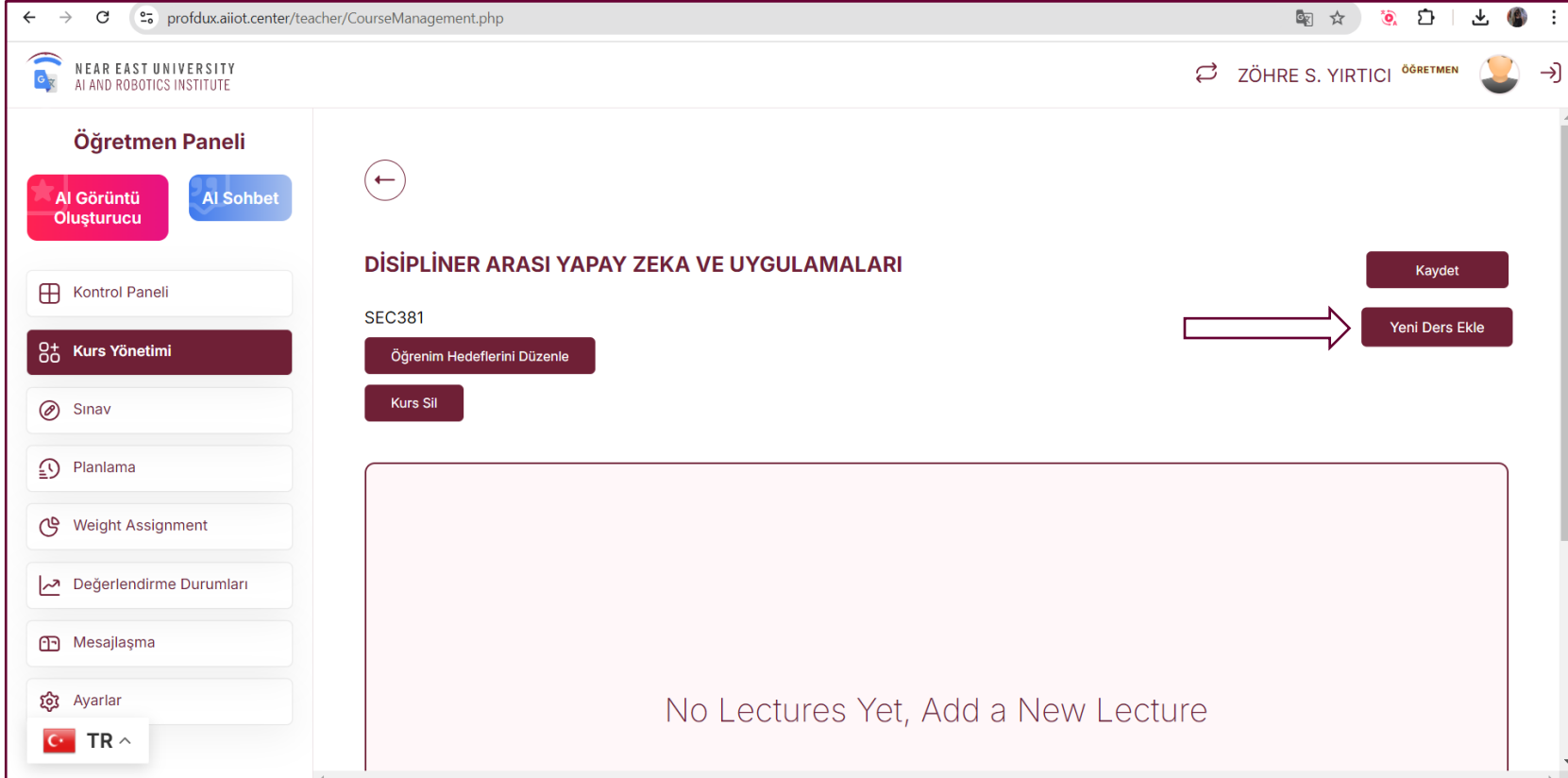

- Ders haftalarını oluşturmak için “Yeni Ders Ekle” seçeneğine tıklayınız.

DİSİPLİNER ARASI YAPAY ZEKA VE UYGULAMALARI

SEC381

Öğrenim Hedeflerini Düzenle

Kurs Sil

1.

Kaydet

Yeni Ders Ekle

↓ ↓

📎 📺 🗑️

- Ders notlarınızı ve kitaplarınızı yüklemek için (PDF Formatı) konu kutucuğunun yanında bulunan  sekmesine tıklayınız.

Kaynağı Yükle

Image PDF

İptal Ekle

Kaynağı Yükle

SEC381- DİSİPLİNER ARASI YAPA...

İptal Ekle

- Dosyanızı ekledikten sonra “**Ekle**” seçeneğinde notunuzu yükleyiniz.

DİSİPLİNER ARASI YAPAY ZEKA VE UYGULAMALARI

SEC381

Öğrenim Hedeflerini Düzenle

Kurs Sil

Kaydet

Yeni Ders Ekle

1.

- Ders videolarınız Prof. Dux tarafından ders içeriğine göre önerilmektedir. Videonun eklenmesi için kutucuğunun yanında bulunan  sekmesine tıklayınız.

DISİPLİNLER ARASI YAPAY ZEKA VE UYGULAMALARI

Yapay Zeka Çağında Tasarım

Daha sonr... Paylaş

ARİSTO
“ Görüntüler olmadan
kelimeler olamaz.”

0:02 / 13:05

Close Kaydet

profdux.aiot.center web sitesinin mesajı
Video saved successfully!

Tamam

ZÖHRE S. YIL

DISİPLİNLER ARASI

Yapay Zeka Çağında Tasarım

Daha sonr... Paylaş

ARİSTO
“ Görüntüler olmadan
kelimeler olamaz.”

Daha fazla video

Mimar Sinan Özel
Kadim'in Eserleri
Güvenli Yollar

MOTİVASYON
!?!?!?

AI DRONE İNSANI YENDİ!

0:04 / 13:05

Close Kaydet

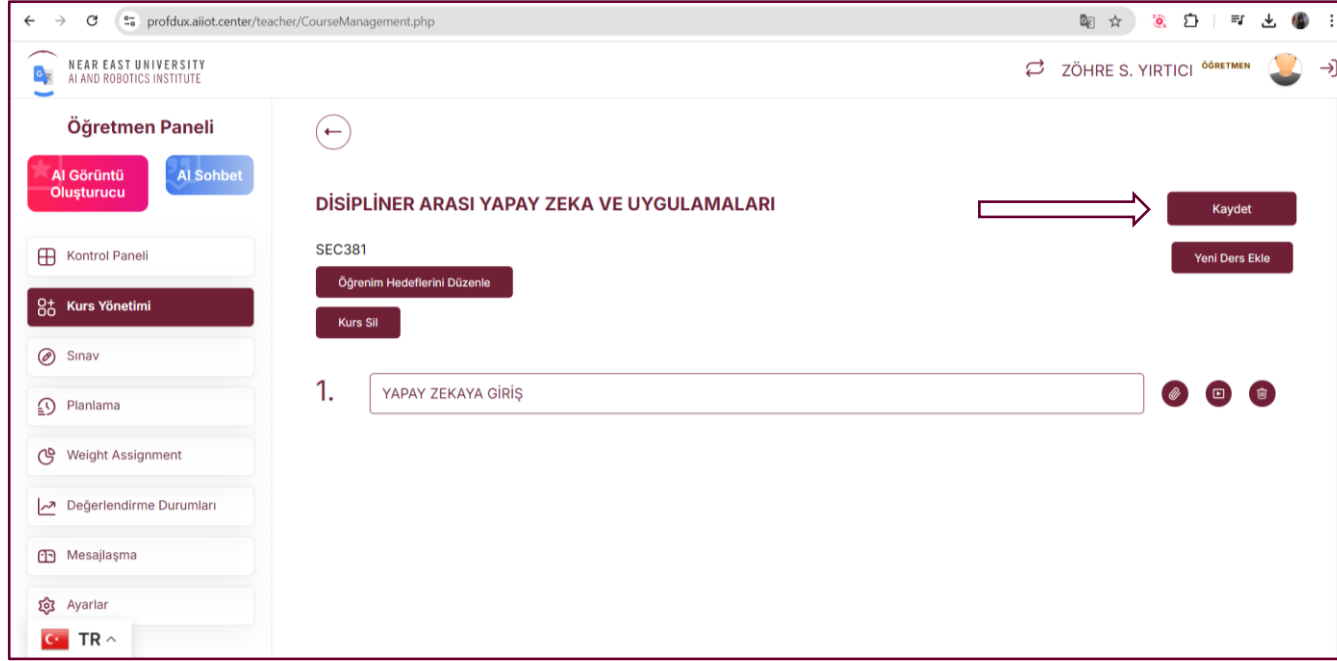

NEAR EAST UNIVERSITY
AI AND ROBOTICS INSTITUTE

Öğretmen Paneli

AI Görüntü Oluşturucu AI Sohbet

Kontrol Paneli

Kurs Yönetimi

Sınav

Planlama

Weight Assignment

Değerlendirme Durumları

Mesajlaşma

Ayarlar

TR

ZÖHRE S. YIRTICI ÖĞRETMEN

DİSİPLİNLER ARASI YAPAY ZEKA VE UYGULAMALARI

SEC381

Öğrenim Hedeflerini Düzenle

Kurs Sil

Kaydet

Yeni Ders Ekle

1. YAPAY ZEKAYA GİRİŞ

- İşlemlerinizi tamamladıktan sonra dersin içeriklerinin entegrasyonu için “**Kaydet**” seçeneğine tıklayınız. Kaydetme işlemi aşağıdaki gibi görüntülenmektedir.

Kurs Anahatlarını Kaydetme

Dux Öğretmeni

profdux.aiiot.center/teacher/CourseManagement.php

NEAR EAST UNIVERSITY
AI AND ROBOTICS INSTITUTE

ZÖHRE S. YIRTICI ÖĞRETMEN

Öğretmen Paneli

- AI Görüntü Oluşturucu
- AI Sohbet
- Kontrol Paneli
- Kurs Yönetimi
- Sınav
- Planlama
- Weight Assignment
- Değerlendirme Durumları
- Mesajlaşma
- Ayarlar

DİSİPLİNLER ARASI YAPAY ZEKA VE UYGULAMALARI

SEC381

Öğrenim Hedeflerini Düzenle

Kurs Sil

Kaydet

Yeni Ders Ekle

1. YAPAY ZEKAYA GİRİŞ

1729583137.pdf

https://www.youtube.com/watch?v=zAssqk78h4E

test oluştur

- Dersinize yeni bir konu eklemek için yine “Yeni Ders Ekle” seçeneğine tıklayınız.

1. YAPAY ZEKAYA GİRİŞ

1729583137.pdf

https://www.youtube.com/watch?v=zAssqk78h4E

test oluştur

2.

2. DERS YÖNETİMİ (Kısa Sınavınızı Hazırlayınız)

- Dersinizin içeriğinde bulunan konu haftasına kısa sınav eklemek için “**Test Oluştur**” seçeneğini tıklayınız. Kısa sınav soruları ve cevap anahtarı Prof. Dux tarafından oluşturulacaktır.

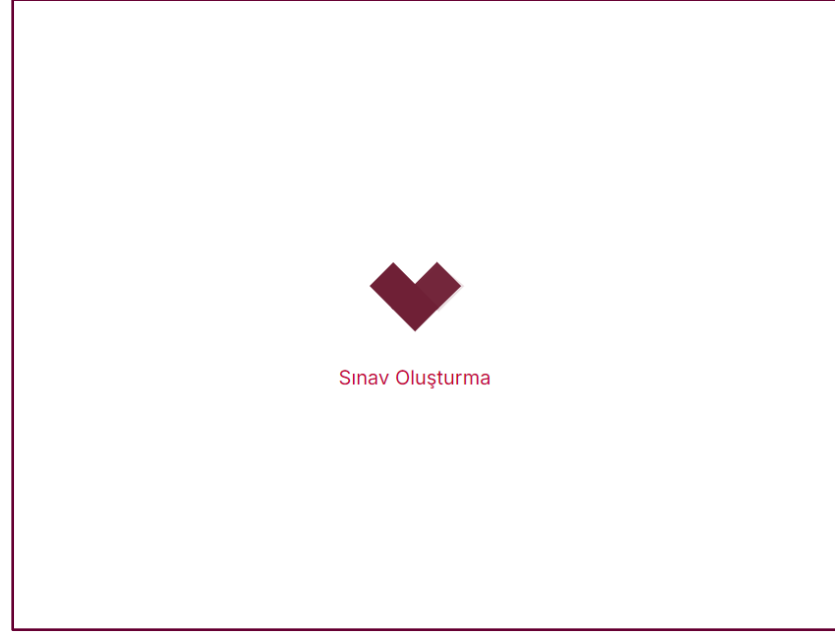

1. YAPAY ZEKAYA GİRİŞ

1729583137.pdf [görüş](#)

<https://www.youtube.com/watch?v=zAssqk78h4E> [görüş](#)

YAPAY ZEKAYA GİRİŞ Sınavı [sınavı düzenle](#)

- Prof. Dux tarafından oluşturulan kısa sınavı düzenleme işlemi yapabilirsiniz. Soru seçenekleri aşağıda verilmiştir. Sorular Cevap anahtarı ile beraber düzenlenmektedir. Tüm düzenlemeler tamamlandıktan sonra “**Kaydet ve Kapat**” seçeneğine tıklayınız.

Sınav TÜRKÇE Kaydet ve Kapat

QUESTION 1

Yapay Zeka'da 'Çerçeve Sorunu' nedir ve nasıl bir güç doğurur?

A Bir durumdaki önemli ve önemsiz bilgilerin belirlenmesinin zorluğu

B AI verilerinin çökmesine neden olan bir programlama sorunu

C AI'daki sinir ağlarıyla ilgili bir kavram

D Makinelere insanın farklılaşması simüle etme zorluğu

Önceki Soru Sonraki Soru

- Sınav içerisinde sorunun dilinde değişiklik yapabilirsiniz.

Sınav TÜRKÇE Kaydet ve Kapat

QUESTION 4

Yapay Zeka'daki 'Sinir Ağları' kavramı hangi biyolojik sistemin yapısından esinlenerek bölümlere ayrılmıştır?

Beyin

Önceki Soru Sonraki Soru

Sınav TÜRKÇE Kaydet ve Kapat

QUESTION 2

Turing Testi yapay zekanın ölçümlerinin kesin bir şekilde yürütülmesidir.

DOĞRU CEVAP

Doğru Yanlış

Önceki Soru Sonraki Soru

Doğru/Yanlış soru seçeneği ve Cevap Anahtarı

Sınav TÜRKÇE Kaydet ve Kapat

QUESTION 8

Terim 'Yapay Zeka' hayatının ilk sürecinde kullanımında hangi yılda gerçekleşti?

1956

Önceki Soru Sonraki Soru

profdux.aiiot.center/teacher/CourseManagement.php

NEAR EAST UNIVERSITY
AI AND ROBOTICS INSTITUTE

ZÖHRE S. YIRTICI ÖĞRETMEN

Öğretmen Paneli

- AI Görüntü Oluşturucu
- AI Sohbet
- Kontrol Paneli
- Kurs Yönetimi**
- Sınav
- Planlama
- Weight Assignment
- Değerlendirme Durumları
- Mesajlaşma
- Ayarlar
- TR

DİSİPLİNER ARASI YAPAY ZEKA VE UYGULAMALARI

SEC381

Öğrenim Hedeflerini Düzenle

Kurs Sil

Kaydet

Yeni Ders Ekle

1. YAPAY ZEKAYA GİRİŞ

2

1729583137.pdf

görüş

https://www.youtube.com/watch?v=zAssqk78h4E

görüş

YAPAY ZEKAYA GİRİŞ Sınavı

sınavı düzenle

- Ders içerisinde tüm işlemlerinizi tamandıktan sonra sağ üst bölümde bulunan “**Kaydet**” seçeneğine tıklayınız.

Kurs Anahatlarını Kaydetme

3. SINAV OLUŐTURMA

NEAR EAST UNIVERSITY
AI AND ROBOTICS INSTITUTE

ZÖHRE S. YIRTICI ÖÖRET MEN

Öğretmen Paneli

AI Görüntü Oluőturucu AI Sohbet

Kontrol Paneli

Kurs Yönetimi

Sınav

Planlama

Weight Assignment

Değerlendirme Durumları

Mesajlaşma

Ayarlar

TR ^

Sınav

SEC381
DİŐİPLİNER ARASI
YAPAY ZEKA VE
UYGULAMALARI

- Kontrol paneli bölümünde bulunan “**Sınav**” seçeneğine tıklayınız ve ardından yine ders katalođunuzu seçiniz.

NEAR EAST UNIVERSITY
AI AND ROBOTICS INSTITUTE

ZÖHRE S. YIRTICI ÖĞRETMEN

Öğretmen Paneli

AI Görüntü Oluşturucu AI Sohbet

Kontrol Paneli

Kurs Yönetimi

Sınav

Planlama

Weight Assignment

Değerlendirme Durumları

Mesajlaşma

Ayarlar

TR ^

←

→ Yeni bir sınav oluştur

Henüz sınav yok.

- Sınav eklemek için “Yeni Bir Sınav Oluştur” seçeneğine tıklayınız.

Yeni bir sınav oluřtur

EXAM NAME
1. SINAV *

NUMBER OF MULTIPLE CHOICE QUESTIONS
4 *

NUMBER OF FILL IN THE BLANKS
6 *

NUMBER OF TRUE AND FALSE
10 *

EXAM DURATION IN MINUTES
30 *

HARDNESS LEVEL
Automatic

Oluřtur

sınav soruları oluřturma

0 / 0

- Aılan pencerede “**Sınav Adı**” ka adet “**oktan Semeli, Bořluk Doldurma ve Doęru/Yanlıř**” soru olması gerektięi bilgilerini girebilirsiniz. Bu bilgilerden sonra sınav sresini de ekleyerek “**Oluřtur**” seeneęine tıklayınız.

1. Sınav 1

2024-10-22T09:31:45.666Z tarihinde oluřturuldu

- Oluřturmuř olduęunuz sınav da daha sonra yine dzenlemelerinizi yapabilirsiniz.

4. HAFTALIK DERS VE SINAV PROGRAMINI OLUŖTURMA

- Kontrol paneli bölümünden “**Planlama**” seçğine tıklayınız. Açılan pencerede kaç adet ders haftanız ve derse ait sınav var ise haftalık gün/ay/yıl olarak programınızı hazırlayabilirsiniz ve “**kaydet**” seçeneği ile işlemleri kaydediniz.

This close-up screenshot shows the 'DERS SAATLERİ' (Course Hours) section. The course card for 'SEC381 : DİSİPLİNER ARASI YAPAY ZEKA VE UYGULAMALARI' is visible on the left. The 'DERS SAATLERİ' section has a list item '1. YAPAY ZEKAYA GİRİŞ' with a date field '25.10.2024' and a calendar icon. The 'SINAV ZAMANLARI' (Exam Times) section has a list item '2. Sınav 1' with a date field '01.11.2024', a calendar icon, and a 'zaman ayarlanmamış' (time not set) button.

5. SINAVA YÖNELİK PUAN AĞIRLIKLARINI ATAMA

NEAR EAST UNIVERSITY
AI AND ROBOTICS INSTITUTE

ZÖHRE S. YIRTICI ÖĞRETMEN

Öğretmen Paneli

AI Görüntü Oluşturucu AI Sohbet

Kontrol Paneli

Kurs Yönetimi

Sınav

Planlama

Weight Assignment

Değerlendirme Durumları

Mesajlaşma

Ayarlar

TR

Değerlendirme Ağırlıkları

SEC381 : DİSİPLİNER ARASI YAPAY ZEKA VE UYGULAMALARI

Kaydetmek

1. **sinav** YAPAY ZEKAYA GİRİŞ Sınavı **Ağırlık Ayarlanmamış**
10
2. **sinav** Sınav 1 **Ağırlık Ayarlanmamış**
60

- Derse yönelik hazırlanan kısa sınav ve vize/final sınavlarının puan ağırlıklarını kontrol panelinde bulunan “Ağırlıkları Ata” bölümünden yapabilirsiniz. Veriler girildikten sonra “**Kaydet**” seçeneğine tıklayınız.

6. DEĞERLENDİRME DURUMLARI

NEAR EAST UNIVERSITY
AI AND ROBOTICS INSTITUTE

ZÖHRE S. YIRTICI ÖĞRETMEN

Öğretmen Paneli

AI Görüntü Oluşturucu AI Sohbet

Kontrol Paneli

Kurs Yönetimi

Sınav

Planlama

Weight Assignment

Değerlendirme Durumları

#	Resim	İsim	Sınav 1 (12) (%10)	Toplam
Bu derse henüz hiçbir öğrenci abone olmadı				

- Dersinize ait sınavlara katılan öğrencilerinizin başarı durumlarını öğrenmek için kontrol paneli bölümünden “**Değerlendirme Durumları**” bölümünden takip edebilirsiniz.

7. MESAJ GÖNDERME VE DERS DUYURULARI EKLEME

- Dersinize kayıtlı öğrencilerinize bireysel mesaj gönderebilir veya ders duyuruları ekleyebilirsiniz. Kontrol Paneli bölümünden “**Mesajlar**” ve “**Ders Duyuruları**” bölümünden mesaj gönderme ve ders duyurularınızı ekleyebilirsiniz.

The 'Send Message' dialog box features a title bar with a close button. Below the title bar, there is a label 'İLE' followed by a text input field containing 'Kişinin Adı' and an asterisk. Below the input field is a large text area for the message content, and a circular button with a right-pointing arrow for sending the message.

The 'Send Announcement' dialog box has a title bar with a close button. Below the title bar, there is a label 'İLE' followed by a text input field containing 'Sınıf Adı' and an asterisk. To the right of the input field, the character count '0 / 250' is displayed. Below the input field is a large text area for the announcement content, and a circular button with a right-pointing arrow for sending the announcement.

8. PROFİL BİLGİLERİNİ DÜZENLEME

NEAR EAST UNIVERSITY
AI AND ROBOTICS INSTITUTE

ZÖHRE S. YIRTICI ÖĞRETMEN

Öğretmen Paneli

AI Görüntü Oluşturucu AI Sohbet

Kontrol Paneli

Kurs Yönetimi

Sınav

Planlama

Weight Assignment

Değerlendirme Durumları

Mesajlaşma

Ayarlar

TR ^

İSİM
ZÖHRE S. YIRTICI *

TELEFON ID
Unset 000

E-POSTA
zohre.sertas@neu.edu.tr

ADRES
Unset

Kaydet

- Profil bilgilerinizi düzenlemek için kontrol paneli bölümünden “**Ayarlar**” sekmesine tıklayınız. Açılan bölümden bilgilerinize güncelleyerek “**Kaydet**” seçeneğine tıklayarak işlemlerini (profil güncellemesini) kaydediniz.

9. PROFİL GEÇİŞLERİ/ GÖRÜNTÜLEME

Öğretim elemanı profili:

- Prof. Dux ile tüm ders işlemlerinizi tamamladıktan sonra isminizin yanında yer alan geçiş  butonuna tıklayarak dersinizi öğrenci profilinden görüntüleyebilirsiniz.

Öğrenci Profili:

İşte!

Kursunuz dönem boyunca çalışmaya hazır!